

ほっと戸塚

日本共産党戸塚区後援会ニュース 【部内資料】



2025年1月 第292号

横浜市戸塚区戸塚町 3884-1

〒244-0003 Tel 865-0074 Fax 865-0594

様

大和田あきお なんでも相談 NO.262

現地調査と3度の申し入れで修復を完了!

電柱及び電線の破損に対して(戸塚町)
昨年4月に、強風のため戸塚区戸塚町4268番地付近の電柱が樹木の倒壊により、折れ曲がり停電となるなど、大きな災害状況となりました。停電は修復したものの、その後電柱と電線が危険な状況となっていました。



修復前の状況



修復後の状況

電力会社は、一部の住民に「電柱と電線を修復する」と伝えていたものの、地域の住民から、「危険と思われる状況となっているから、電柱等の修復がどうなっているのか」との要望が大和田あきお事務所に寄せられました。

当事務所は現地を調査し、昨年5月24日当事務所から直接電力会社への申し入れ、昨年9月に区役所、土木事務所へ申し入れ、警察署から電力会社への再度の要請行動を行い、昨年11月末に電柱等の修復を完了しました。

大和田あきおHP QRコード
大和田あきお公式 LINE QRコード



初春
皆様のごこれまでの大きなご支援、本当にありがとうございます。昨年、日本原水爆被害者団体協議会のノーベル平和賞受賞によって、核兵器や戦争のない平和な世界をめざす民主主義の大きなうねりを形成した一年となりました。平和への願いとそれへの地道な実践を一步ずつ積み重ねることの重要性を実感しています。いまの政治に問われていることは、市民の命と暮らしを守り、戦争のない平和な社会の実現であり、自由と平等の共同社会であると思います。

2025年こそ、日本の政治の夜明けとなるよう、みなさんと共に力を尽くしたいと思います。本年もどうぞよろしく願いいたします。

新年、あけましておめでとうございます。今年、あけましておめでとうございます。今年、あけましておめでとうございます。今年、あけましておめでとうございます。今年、あけましておめでとうございます。

日本共産党の躍進へいっそうのご支援をどうぞよろしくお願い申し上げます。私も参議院比例の候補者として、5人全員当選のために全力をつくす決意です。

後援会員のみなさん、私は新たな決意で新年をスタートしました。7月の参院選挙、比例では小池晃書記局長の当選と議席増を、選挙区では、私、あさか由香をよろしく願いいたします。ともに新しい政治を切り拓いていただくことを願います。

日本共産党 参議院議員 小池 晃
日本共産党 横浜市会議員 大和田あきお
参院神奈川選挙区予定候補 あさか 由香



(写真) 賞状とメダルを受け取る日本被団協の(右から)箕牧智之、田中重光、田中熙巳の各代表委員
=昨年12月10日、オスロ

ノーベル平和賞 原水爆被害者団体協議会

核兵器の脅威を、共に考える時
想像してみてください。直ちに発射できる核弾頭が4000発もあるということ。広島や長崎で起こったことの数百倍、数千倍の被害が直ちに現出することがあるということ。みなさんがいつ被害者になってもおかしくないし、加害者になるかもしれない。ですから、核兵器をなくしていくためにどうしたらいいか、世界中のみなさんと共に話し合い、求めたい。お願いです。

平和な未来を目指して
人類が核兵器で自滅することのないように！核兵器も戦争もない世界の人間社会を求めて共に頑張りましょう！

◆「ほっとスペースとも」無料法律相談◆ 1月15日(水)18:30~ 事前予約制 協力横浜みなみ法律事務所
◆なんでも相談◆ 「ほっとスペースとも」で常時受付けています。お気軽にご相談ください。



参院選・神奈川選挙区に

挑戦する決意
あさか 由香



2025年度戸塚区後援会 新春のつどい & 総会

25 2 9()
10 12



政治を変えた日本共産党 都議選・参院選の躍進必ず



11 12
kakko i

4	7	1	6	3	9	8	5	2
5	9	2	7	8	4	3	1	6
8	3	6	5	1	2	9	7	4
1	6	4	8	9	7	2	3	5
2	8	7	3	5	6	1	4	9
9	5	3	2	4	1	6	8	7
7	1	9	4	6	3	5	2	8
6	2	5	1	7	8	4	9	3
3	4	8	9	2	5	7	6	1

2	8	4	9	3	5	1	7	6
7						8	9	3
3						5	2	4
1	2	3	4	5	6	7	8	9
5	4	7						
6								(1)
8								
9	1	2	5	8	3	6	4	7
4	3	5	6	7	9	2	1	8

tomo.nanpure@gmail.com

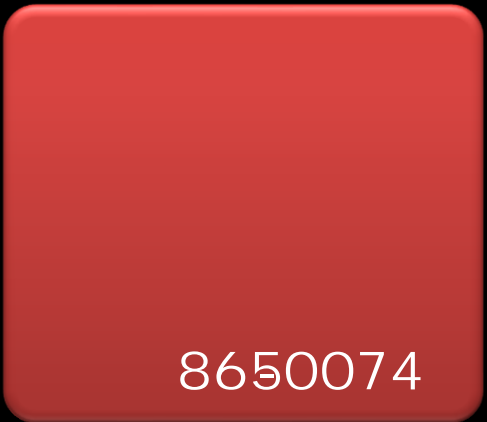

1
 () 15 29
 () 8 22
 () 10 17 24 31
 (2) 14
 (4) 23
 (7 8 7 8)

1